ՊԱՏԵՐԻ ԵՐԿԿՈՂՄԱՆԻ ԱՄՐԱՑՄԱՆ ԴՐՎԱԳ

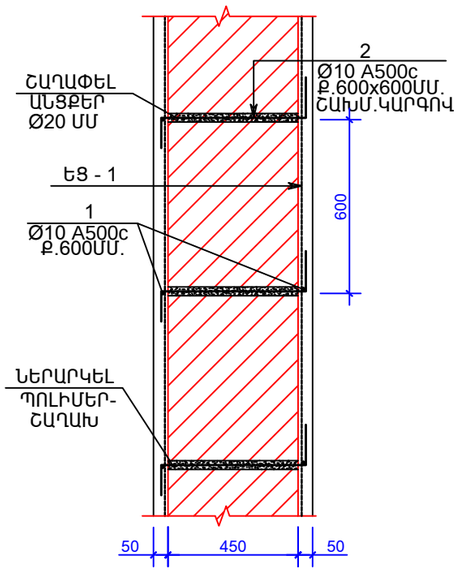

ՊԱՏԵՐԻ ԱՆԿՅՈՒՆԱՅԻՆՀԱՏՎԱԾԻ ԱՄՐԱՑՄԱՆ ԴՐՎԱԳ

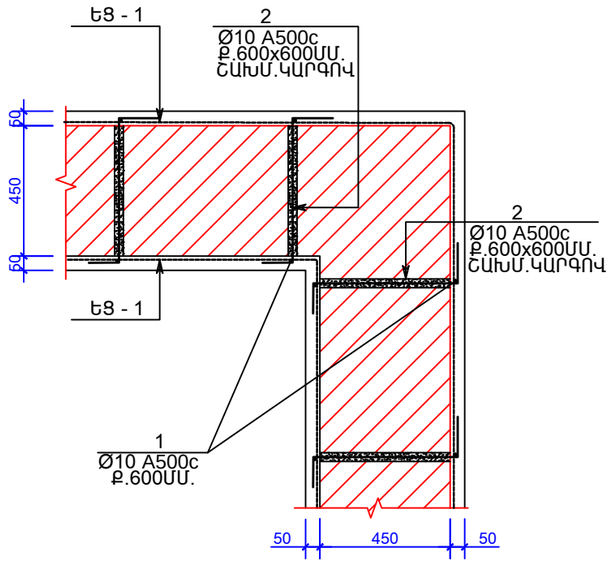

ԲԱՑՎԱԾՔՆԵՐԻ ԱՄՐԱՑՄԱՆ ԴՐՎԱԳ

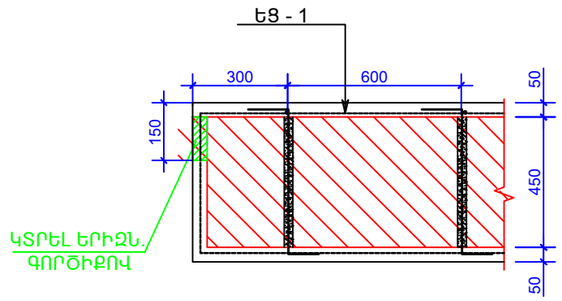

ԾԱՆՈԹՈՒԹՅՈՒՆ

ՊԱՏԵՐԻ ՈՒԺԵՂԱՑՄԱՆ Ե/Բ ՇԱՊԻԿՆԵՐԻ ԱՇԽԱՏԱՆՔՆԵՐԻ ԿԱՏԱՐՄԱՆ ՀԵՐԹԱԿԱՆՈՒԹՅՈՒՆԸ .

-ԲԱՑԵԼ ՊԱՐԵՐԻ ԿԱՐԱՆՆԵՐԸ 20 ՄՄ ԽՈՐՈՒԹՅԱՄԲ

-ՇԱՂԱՓԵԼ ԽԱՐՍԽՄԱՆ ԱՆՑՔԵՐԸ ԸՍՏ ԳԾԱԳՐԻ

-ՃՆՇՎԱԾ ՕԴՈՎ ՓՈՇՈՒՑ և ՋՐԻ ՇԻԹՈՎ ԼՎԱՆԱԼՈՒՑ ՀԵՏՈ ԱՆՑՔԵՐՈՒՄ ՏԵՂԱԴՆԵԼ ԱՄՐԱՆԱՅԻՆ ԽԱՐՍԽԱՋՈՂԵՐԸ և ԱՄՐԱՑՆԵԼ ՊՈԼԻՄԵՐՇԱՂԱԽԻ ՆԵՐԱՐԿՈՒՄՈՎ

-ՏԵՂԱԴՐԵԼ ՊԱՏԵՐԻՆ ԱՄՐԱՑՄԱՆ ՑԱՆՑԵՐԸ և ՈՒՂՂԱՁԻԳ ԱՄՐԱՆԱՅԻՆ ՁՈՂԵՐԸ,ՈՐՈՆՔ ՊԵՏՔ է ԼԻՆԵՆ ԱՆԽՋԵԼԻ ԱՄԲՈՂՋ ԲԱՐՁՐՈՒԹՅԱՄԲ :

-ՋՐԻ ՇԻԹՈՎ ԼՎԱՆԱԼՈՒՑ ՀԵՏՈ ԻՐԱԿԱՆԱՑՆԵԼ ՑԵՄԵՆՏ - ԱՎԱԶԵ ՍՎԱՂ (1:2) B 15 ԴԱՍԻ:

ՊԱՏԵՐԻ ՈՐՄԱԾՔԻ ՔԱՐԵՐԻ ՔԱՐԱԿԱՊՄԱՆ և ՈՐՄԱԾՔԻ ՄԻԱՁՈՒԼՈՒԹՅՈՒՆԸ ԱՊԱՀՈՎԵԼՈՒ ՀԱՄԱՐ ԿԱՏԱՐԵԼ ՔԱՐԵՐԻ ԽԱՐՍԽՈՒՄ ԱՄՐԱՆԱՋՈՂԵՐՈՎ: ԱՆՑՔԵՐԻ ՆԵՐԱՐԿՈՒՄԸ(инъекция) ԿԱՏԱՐԵԼ ՊՈԼԻՄԵՐՑԵՄԵՆՏԱՅԻՆ ՇԱՂԱԽՈՎ,ՆԵՐԱՐԿՈՒՄԸ ԻՐԱԿԱՆԱՑՆԵԼ ՆԵՐԱՐԿՈՂ ՍԱՐՔԻ ՕԳՆՈՒԹՅԱՄԲ 0.2-0.ՄՊա ՃՆՇՄԱՆ ՏԱԿ:

-ՇԱՂԱԽԻ ՊԱՏՐԱՍՏԵԼՈՒ ԺԱՄԱՆԱԿ ԼՑԱՆՈՅՈՒԹԵՐԻՆ ՊԵՏՔ է ԽԱՌՆԵԼ ՊԼԱՍՏԻԿ ՀԱՎԵԼԱՆՅՈՒԹ՝ ՍՈՒԼՖԱՏԱՅԻՆ ԽՄՈՐԻՉ , (СДБ)ДРОЖЖЕВУЮ БРАЖКУ :

-ԲՈԼՈՐ ԱՇԽԱՏԱՆՔՆԵՐԸ ԿԱՏԱՐԵԼ ԸՍՏ ԱՇԽԱՏԱՆՔՆԵՐԻ ԿԱՏԱՐՄԱՆ ՏԵԽՆՈԼՈԳԻԱԿԱՆ ՆՈՐՄԵՐԻ :

-ԲՈԼՈՐ ՉԱՓԵՐԸ ՃՇՏԵԼ ՏԵՂՈՒՄ՝ ԿՐԿՆԱԿԻ ՉԱՓԱԳՐԵԼՈՒՑ ՀԵՏՈ:ՆՇՎԱԾ ԲՈԼՈՐ ՇԱՎԱԼՆԵՐԸ ԵՆԹԱԿԱ ԵՆ ՃՇՏՄԱՆ ՇԻՆԱՐԱՐՈՒԹՅԱՆ ԸՆԹԱՑՔՈՒՄ:

ІÍ	Մ.Հուսնյան		TSH-14 ԱՆՈՒՇԱՎԱՆԻ ՄԱՆԿԱՊԱՐՏԵԶԻ ՎԵՐԱԿԱՌՈՒՑՈՒՄ			
Æ	Ն.Ստեփանյան					
´ ´Ø	Հ.Կարապետյան		È È		È	È È
Ë Ø	Ն.Ստեփանյան				Կ - 13	42
			ՊԱՏԵՐԻ ԱՄՐԱՑՄԱՆ ՀԱՆԳՈՒՅՑՆԵՐ	ՄԱՌԱ ԵՎ ԴՈՒՍՏՐԵՐ» ՍՊԸ		